

SCUOLA DELL'INFANZIA PARITARIA
MARIELE VENTRE
Via del Roccolo – FOLIGNO

L'istituzione autonoma scolastica paritaria Scuola dell'Infanzia "Mariele Ventre" con sede in Foligno in Via del Roccolo 22 Codice Meccanografico PG1A028005

a) L'ORGANIZZAZIONE INTERNA

La scuola è organizzata in n. 4 sezioni e un ufficio di segreteria

ORGAMIGRAMMA

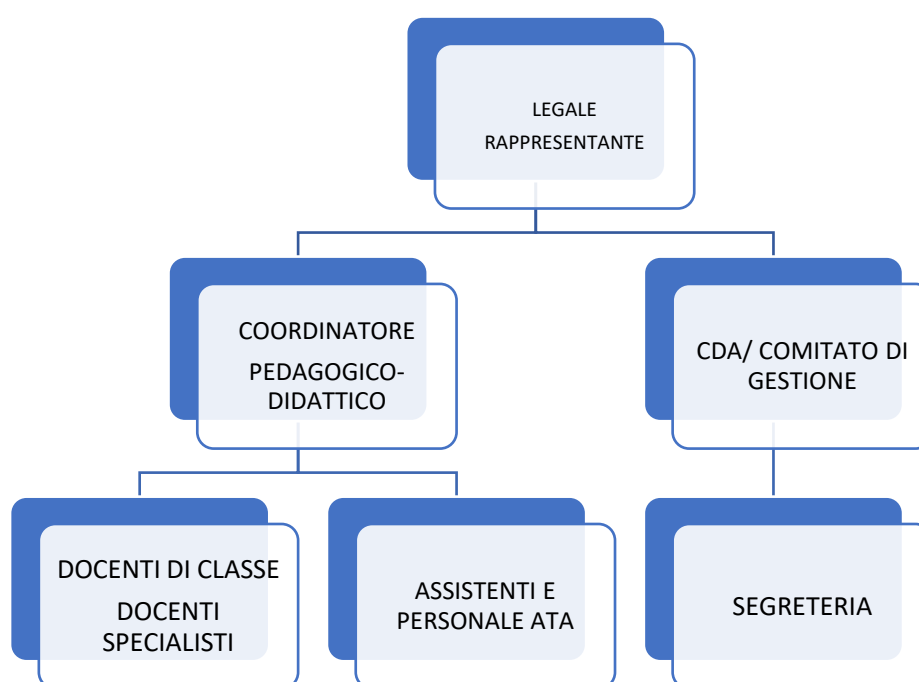

b) LE INFORMAZIONI RELATIVE AI TITOLARI DI INCARICHI DI COLLABORAZIONE O CONSULENZA, COMPRESI GLI ESTREMI DELL'ATTO DI CONFERIMENTO DELL'INCARICO, IL CURRICULUM VITAE E IL COMPENSO EROGATO

Nell'anno 2020-2021 non hanno in essere contratti di collaborazione/consulenza con specifico riferimento all'attività scolastica.

c) il conto annuale del personale e delle relative spese sostenute, con particolare riferimento ai dati relativi alla dotazione organica e al personale effettivamente in servizio e al relativo costo, nonché i tassi di assenza;

Il costo complessivo annuale del personale ammonta ad € 53.910,00

ed il tasso di assenza è pari a 1%

d) I DATI RELATIVI AL PERSONALE IN SERVIZIO CON CONTRATTO DI LAVORO NON A TEMPO INDETERMINATO;

La scuola occupa

n. 1 Coordinatore pedagogico- didattico

n. 4 insegnanti di sezione

n. 1 personale ATA,

n. 2 Personale non docente, assistenti collaboratori

n. 5 personale docente a tempo indeterminato

n. 2 personale non docente a tempo indeterminato

n. 1 personale non docente a tempo determinato,

e) I DOCUMENTI E GLI ALLEGATI DEL BILANCIO CONSUNTIVO

I bilanci e gli eventuali relativi allegati sono conservati presso la segreteria della scuola

f) LE INFORMAZIONI RELATIVE AI BENI IMMOBILI E AGLI ATTI DI GESTIONE DEL PATRIMONIO.

La scuola è di proprietà dell'Ente Gestore della Scuola "Istituto Dottrina Cristiana"